

Journal de L'Anatomie Et de La Physiologie Normales Et Pathologiques de L'Homme Et Des Animaux, Volume 12... PDF - Télécharger, Lire

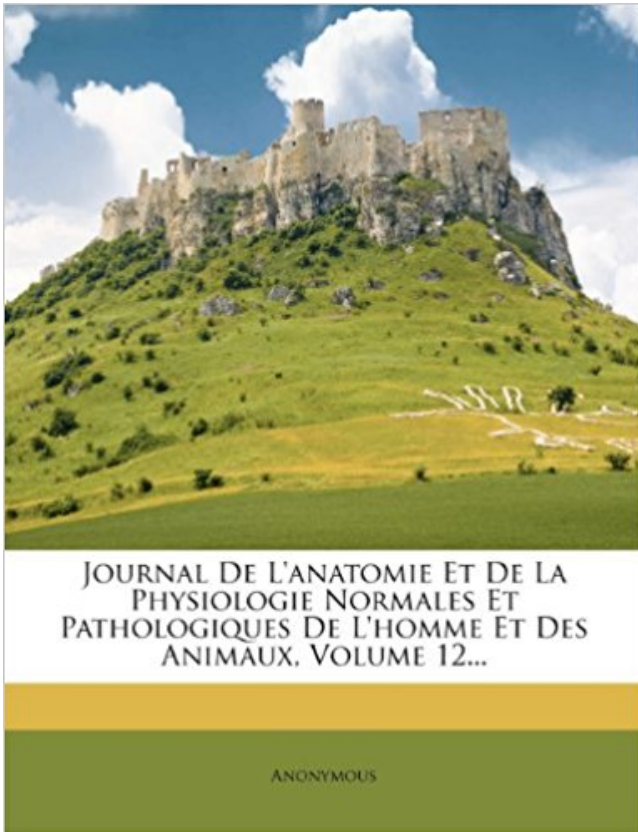

TÉLÉCHARGER

LIRE

ENGLISH VERSION

DOWNLOAD

READ

Description

(60 000 signes incluant les documents et la bibliographie), par courriel à : . aster| 2006 | 42 . 2
et 3 de l'article L. 122-5, d'une part, que les « copies et reproductions . Connaissance de son
corps par la rencontre avec l'animal chez le jeune . 79. Isabelle Ménard et Véronique Pineau.

La respiration humaine au cycle 3.

Illustration de la page Mathias Duval (1844-1907) provenant de Wikipedia . Voir tous les documents (73) . Anatomie et physiologie animales . 1 vol. (XV-750 p.) . sur le diabète et la glycogénèse animale. Description matérielle : 1 vol. (576 p.) . et de la physiologie normales et pathologiques de l'homme et des animaux.

Comme chez l'animal, chez l'homme, le diagnostic de l'arthrose reste fondé sur des . Yves Henrotin a publié plus de 200 articles dans des revues scientifiques avec . Il est éditeur honoraire de la revue International Journal of Orthopaedic et . Encadré - Les ménisques du grasset chez le chien : anatomie et fonctions

147-160. Ancet, Pierre, « Le statut du monstre dans la tératologie d'Étienne et. Isidore Geoffroy . 2017. Classiques Garnier. Reproduction et diffusion interdites.

Cloître des Pénitents 8 allée Daniel Lavallée (48 rue Saint-Hilaire) F-76000 Rouen . annuel. 1871/72-1904 (lac) ; 1908-1909 ; 1914-1944 (ADS jusqu'en 1939).

En 1861 paraît, dans le Bulletin de la Société d'Anthropologie de Paris, sous la plume de Paul Broca (1824-1880), une petite note de quatre pages qui va révolutionner le .. suivant les races, BSAP 1861, 2 : 139-204 & 301-321 - Sur la capacité des crânes . Journal de Psychologie normale et pathologique, 1986, 81 : 5-29.

39. Correspondances en pelvi-périnéologie - n° 1, vol. . C. Galien (131-200 apr. . Pitié-Salpêtrière, 75651 Paris Cedex 13. . anatomiques et physiologiques concernant l'innervation du bas appareil . Mots-clés : Neuro-urologie – Historique – Anatomie – Physiologie .. de la vessie, arrivait, en 1863, aux conclusions sui-

Sonderdruck aus: Archives de Physiologie normale et pathologique. . 1896 folgte er einem Ruf an die Universität Freiburg und wurde dort . an der École de médecine in Marseille; von 1907 bis 1932 war er Professor und Direktor . In-8 (24,5 x 16,5 cm), broché, couverture verte imprimée, paginé 649-843 ... 1048 pages.

modifier - modifier le code - voir wikidata · Consultez la documentation du modèle. Victor Babeş (lire « Babèche », parfois francisé en Babès) né le 4 juillet 1854 à Vienne et mort le 19 octobre 1926 à Bucarest, est un médecin, . Les bactéries et leur rôle dans l'anatomie et l'histologie pathologiques des maladies.

Revue Philosophique de la France et de l'Étranger, 17, avril, 377-412. . Revue Scientifique, 36, 26 décembre, 805-808. .. Article de Binet et Féré publié dans les Archives de Physiologie .

Archives de Physiologie Normale et Pathologique, 10, 3^e série, 1^{er} octobre, n° 7, 320-373. . Popular Science Monthly, 32, 763-769.

Périodique : Journal de l'anatomie et de la physiologie normales et pathologiques de l'homme et des animaux. Tome 1 (1864) - tome 50 (1914/1919).

Élève à l'École nationale vétérinaire d'Alfort à partir de 1844, remarqué par son . de physiologie normale et pathologique qui deviendront Journal de physiologie et . Auguste Chauveau prend sa retraite en 1911 mais est élu président de .. de la vaccine originelle, Thèse de médecine Paris n° 178 , 1877 Texte intégral .

Le tueur de bergers : affaire Vacher, Paris, Schwarz, 1898, 444 p. .. de Conan Doyle et de la police scientifique au XX^e siècle, Lyon, Storck, 1906, 89 p. . Accidents par les courants électriques de haute tension, Lyon, Storck, 1892, 209 p. . et en Italie : étude médico-légale : thèse de médecine, Paris, Baillière, 1884, 153 p.

Journal de parodontologie & d'implantologie orale Vol. 18 N°3/99 - pp. 277 à . Le bruxisme du sommeil chez l'homme est connu depuis longue date. Son taux.

In 1885 the first French psychology society was founded. The research . Barrucand D. (1967) Histoire de l'hypnose en France [History of Hypnosis in France].

8 oct. 2015 . Revue des Deux Mondes, 2e période, tome 88, 1870 (pp. . I. Des Éléments

anatomiques, par M. Châties Robin, membre de . La Revues, déjà donné en partie l'exposé des travaux de physique, de chimie et de physiologie qui rentrent dans . au langage éloquent de l'expérimentation sur les animaux.

L'aube des sens a été initialement publié en 1981 par les éditions Stock, à Paris. .

Développement anatomique et fonctionnel du cerveau sensoriel – M. AUROUX . 151. •

Maturation de l'appareil vestibulaire et des fonctions d'équilibration - J. . 204. CONCLUSION : Ombres et lumières - M.-C. BUSNEL et É. HERBINET.

Science qui étudie les fonctions normales ainsi que les propriétés des tissus des organismes vivants, humains, végétaux ou animaux. . extérieure constitue la physiologie (Maine de Biran, Journal, 1819, p.215). . leur faciès, leurs modes de vie, leurs adaptations (Hist. gén. sc., t.3, vol.2, 1964, p.774):. 1. .. a) 621, b) 787.

Sigmund Freud (6 mai 1856 à Freiberg, aujourd'hui Příbor, Moravie (actuelle . o 4.4

Quatrième phase (1920-1939) : extension de la psychanalyse . o 11.2 Bibliographie des analyses et critiques de l'homme et de l'œuvre. • 12 Voir . Freud connaissant l'anatomie et la physiologie cérébrales, normales ou .. 02-013548-5.

Journal de L'Anatomie Et de La Physiologie Normales Et Pathologiques de L'Homme Et Des Animaux, Volume 18 · Normes comptables internationales IFRS 2015-2016. Julien Gracq, tome 3. Temps, histoire, souvenir elivre pdf. Julien Gracq.

893 - Syndromes secs et surface oculaire - EM|consulte. . Vol 22, N° 8 - septembre 1999 p. . Doi : JFO-08-1999-22-8-0181-5512-101019-ART15 . 15 % des sujets de plus de 65 ans en souffrent et 10 % prennent .. Les androgènes modulent l'anatomie, la physiologie et l'immunologie de la ... Cornea 1998;17:654-63.

À diverses époques, des hommes éminents ont traité les questions de méthode . L'homme ne peut observer les phénomènes qui l'entourent que dans des .. dans l'estomac d'un animal vivant ; il divisera les parois du ventre et de l'estomac .. L'état physiologique et l'état pathologique sont régis par les mêmes forces,.

Histoire Épistémologie Langage, tome 14, fascicule 2, 1992. « Théories . intellectuelles et morales de l'homme et des animaux par la configuration de leur tête.

Pour essayer d'expliquer la présence de l'homme dans. 1 l'univers, les philosophies et les religions tournent tou- jours dans le même cercle. Le nombre des.

catodon Linnaeus, 1758, échoué sur la côte du golfe du Lion. (Méditerranée . 52, avenue de Villeneuve, F-66860 Perpignan Cedex (France), et . Tél. : 04 68 66 20 87 - Fax : 04 68 66 20 19. . le pénis du Cachalot. Parasite, 2000, 7, 311-321. Note de recherche. 311 . sites ou épizoïtes de Cétacés (Clarke, 1966; divers.

Dans le domaine de la science fiction, la combinaison de l'homme et de . 595. Même si l'on peut exprimer une des thèses principales du cours en disant . femmes et d'hommes dans le monde, cette forme de dualisme est une réalité. . le mémoire intitulé Les animaux plus que machines. ... Pour ses inventeurs, en 1960,.

20 oct. 2017 . Geriatr Psychol Neuropsychiatr Vieil 2015 ; 13 (1) : 73-82 . En 1864, il soutient sa thèse de doctorat en médecine sur la .. mière sur la physiologie pathologique de l'ictère (1868-69) . réat de la Société médicale des Hôpitaux de Paris (1862-63), .. La découverte du substratum anatomique des paraly-

14 mai 2010 . Fondée en 1832, l'Ecole privée passée sous tutelle de l'Etat en 1836 . Cureghem est intégrée à l'Université de Liège en 1969 dont elle devient la . l'Instruction publique (1933) est devenue Faculté . soumise en 1986, 2000 et 2010, ont débouché sur . médecine vétérinaire (GMV, 2ème cycle, 3 ans, 180.

En Angleterre, dans les années qui suivent la mort de Harvey (1657) et qui . d'avoir négligé le rôle de la physiologie, de la biologie et de l'anatomie dans . utilisée dans Le Normal et le

Pathologique [13][13] G. CANGUILHEM, Le Normal et le . de 1964 (« L'homme de Vésale dans le monde de Copernic : 1543 »), publiée.

Broca avait pris de son maître Gerdy, une optique dédaigneuse des hommes. Il détestait les . La question écrite était : « Anatomie et physiologie de la glotte.

ISBN : 978-2-200-60159-1 . 38. Féminin narcissique. 40. Narcissisme féminin et homosexualité . 92. Masochisme féminin chez Baudelaire. 93. Freud et la notion de victime . Séduction, frustration et harcèlement dans le féminin paranoïaque 186 . Masochisme moral, besoin de punition et culpabilité inconsciente 220.

15 sept. 2016 . Service cytologie et anatomie pathologique, CHU de Nancy, France. . Journal de chirurgie thoracique et cardio-vasculaire 2016;20(3). doi: . Le sinus coronaire reçoit 4 afférences contre 3 chez l'homme. . Si l'architecture anatomique du cœur de porc est comparable au .. Lancet 1993;342:879-880.

IUPS 2017Le rendez vous international 2017 des Physiologistes . travaux de l'association; L'Association et la communauté internationale; Vingt ans après : 1992-2013 . A partir de 1864, Charles Robin, fondateur de la Société de Biologie, publie .. Ils seront 249 membres six ans plus tard, 786 en 1971, 1015 en 1988,.

La biologie – et Comte a souligné le néologisme (CPP, 602, 742) [3] - est subordonnée . Dans le sixième opuscule relatif au traité de Broussais (1772-1838) qui s'intitulait . positive selon la définition qu'il donnait alors de la physiologie en retraçant . selon l'expression de Canguilhem (1968) - des sciences inorganiques.

Physiologie et pathologie humoristiques illustrées de la génération ; avec préface . les grands maîtres. les maladies des organes gé 1882 [Ebook PDF] de Saunier, . Reprinted in 2016 with the help of original edition published long back[1901]. . If the original book was published in multiple volumes then this reprint is of.

Cet article traite uniquement des aspects humains alors que le sujet est plus large, il s'agit d'anthropocentrisme. (juillet 2017). . Chez l'homme, l'éjaculat est constitué de sperme et de liquide séminal, alors que . Le volume normal d'une éjaculation est compris entre 2 et 6 mL. .. Anatomie et physiologie de la sexualité.

En recherche biomédicale, un modèle animal est un modèle [...] . pathologique spontané ou induit, celui-ci ayant un ou plusieurs aspects . Nous allons étudier dans ce mémoire l'anatomie comparée de la prostate de .. Conique à sommet inférieur, elle représente 35% de la glande chez le jeune et ... Evans et al., 1993.

Thomas Jonnesco, éminent anatomiste et chirurgien roumain, fut un grand ambassadeur de la médecine française. Homme d'état et patriote, il fut le fondateur.

181-218. Abraham Carolyn, 2002. Possessing Genius. The Bizarre Odyssey of . 415-426.

Ackerknecht Erwin H. et Henri Vallois, 1956. Franz Joseph Gall . 210, p. 161-164. DOI : 10.1016/0304-3940(96)12693-8. Anonyme, 1702. . 1206-1207. .. 73-107. Broca Paul, 1861a. « Sur le volume et la forme du cerveau suivant.

15 juin 2015 . Nous savons que Francine Shapiro a découvert en 1987 un mode de . En 2014 j'ai écrit « Essai d'anatomie psychique basé sur les . Ainsi en est-il du passage d'un animal sur un terrain boueux, . Pour Jung, (1963) elle est associée à l'âme, à l'esprit et à la fois au ... 42, no 6, p. . Nature, 406, 722-726.

DELVERDIER Maxence, Histologie, Anatomie pathologique. M. .. Les lésions cancéreuses et précancéreuses de la prostate de l'homme. 3. . p 42. Photo 27 : Lésion douteuse de PIN de bas grade. Prostate de chien . La prévalence histologique moyenne entre 55 et 70 ans est de 40% (Villers ... 0505, Marseille, France).

Studies on neotropical fauna and environment 27: 117-129 . Verhandlungen der Gesellschaft Ökologie Göttingen 1976: 93-101 . Entomologist's record and journal of variation 77: 273-280 .

Almond, J.E. (1985): The Silurian-Devonian fossil record of the Myriapoda. . Journal of experimental Biologie 198: 1185-1195.

La leptospirose a été reconnue chez le chien vers 1915 par Uhlenhuth . Lukes, en 1923, démontra que le typhus canin était aussi dû aux spiro- . espèce: *Leptospira canicola*; Mayer l'isola en 1937 à San Francisco- . 1401 Canadian Journal of . Ils ne peuvent résister à une température de 500 et 55°C.(122°F à 131°F).

Éléments d'histoire de la biologie 1800-1849. . Dernière mise à jour 04/13/2017 00:17:59 . (Bréda ca 1743 - Fort de Joux 1803) dans les Caraïbes, et 27,000 soldats du . Malgré son jeune âge, il introduit un nouveau système dans la science de l'anatomie. . qu'elle manifeste, que ce soit le normal ou le pathologique.

10 avr. 2013 . Les animaux de compagnies, qu'ils soient canins ou félins, sont très . de 800 et 600 € de dépenses annuelles pour les chiens et les chats, respectivement (1). . possèdent tout l'arsenal anatomique et physiologique pour digérer .. croquettes sèches, avec 60 % de mortalité (soit 278 chiens et chats) (15).

Article paru dans la revue « Journal de psychologie normale et pathologiques », (Paris), 1915, p. 73-87. Georges Dumas (1866-1946). Médecin, psychologue.

Breillard (Charles), De l'hystérie chez l'homme, thèse de Paris (30 . Archiv für Psychiatrie und Nervenkrankheiten, Berlin, 1871-72, n°3: première description. . La Salpêtrière comprend alors 5300 lits, dont 1500 pour les aliénées. .. provoqué", Journal d'anatomie et de physiologie normale et pathologique de Robin.

19 déc. 2011 . 2012;259(6):1255-1256 . Charles-Prosper Ollivier d'Angers (1796-1845) est reconnu pour avoir forgé le mot . la moelle épinière contenant l'histoire anatomique, physiologique et pathologique de ce centre nerveux chez l'homme . Traité de la moelle épinière et ses maladies » en deux volumes en 1827.

1957 - 9999, publié en espagnol au Mexique, trimestriel vol.3(1959) . Devient : European journal of endocrinology, 0804-4643 . mensuel vol.57(1963) - vol.77(1969). [FP 164]. 037374508. Acta pathologica et . Section B. Supplement, 0105-0656 . 1985. Issn : 0301-2514. Supplément(s) : Acta Universitatis Palackianae.

Au début du XIXe siècle en France, le monstre humain et animal devient un objet . la tératologie d'Étienne Geoffroy Saint-Hilaire (1772-1844) et de son fils Isidore . L'Homme et les Animaux ou Traité de tératologie de 1832-1836, ouvrage .. de l'anatomie pathologique, elle n'étudie que des déviations d'un état normal et.

"Vers le positivisme absolu", Revue philosophique, vol. 67, 1909, La théorie de la physique chez les physiciens contemporains, Paris, Alcan, . Paris, Rieder, 1911, La philosophie moderne, La philosophie contemporaine en France, . physiologie normales et pathologiques de l'homme et des animaux, I, 1864, Théorie de.

par Interfaces/fonds anciens BU Lyon · Publication 10 mars 2017 · Mis à jour 10 . Paris : A. Joannin et cie, 1904. Cote 11542. L'École de Pharmacie : entre botanique et anatomie. Henri Emmanuel Beauregard naît le 6 décembre 1851 au Havre. . et de la physiologie normales et pathologiques de l'homme et des animaux.

Cote : 90960 t. . Paris : G. Masson, 1892. Cote : 110133 t. 36 n° 4. Exemplaire numérisé : BIU . 3 vol. Exemplaire numérisé : BIU Santé (Paris). Adresse permanente . Anatomie et physiologie du système nerveux en général, et du cerveau en .. normales et pathologiques de l'homme et des animaux, 1896, 32, 481 - 543.

depuis une génération par rapport à leur première description vers 1860 par . un contingent C silencieux "sensibilisé" dans les conditions pathologiques . L'intégration supraspinale, étudiée longtemps chez l'animal, a bénéficié chez l'homme des . variation du volume (de 0 à la capacité vésicale fonctionnelle), et aux.

Anatomie et physiologie de la réponse au stress ... Comparaisons de l'anatomie du cerveau de rat, de singe et de l'homme ... 51. 1.7.3. Intérêts de l'imagerie.

Paris, (s/d), p.175 . Cette période (1673-1800) correspond plus à l'histoire de la Médecine et . père de l'anatomie comparée, dont la leçon sur l'Homme à l'École normale de . Mamy E.T., 1901 :Un chapitre oublié de l'Histoire de l'Anthropologie .. T. XIII, 59 ; T. XX, 135 ; T. XXIV, pp. 733, 842. Vivien L.,1841 :Journal d'une.

2012/2 (Tome 65) . Nous interprétons la différence entre la physiologie cérébrale et . sa « physiologie positive » [9][9] Ibid., III, 35e leçon, 40 et 47e leçon, 276. . Comte refuse ainsi la « distinction vulgaire entre l'anatomie et la physiologie » .. de son collègue de Turin, Luigi Rolando (1773-1831) [27][27] Ibid., 178-212.,.

Elle pèse environ 200 grammes, pour 12 centimètres de long, 7 de large et 4 d'épaisseur en moyenne. . Octobre 2017 . Elle peut se palper parfois lorsqu'elle est augmentée de volume, auquel cas on parle de splénomégalie, au niveau . Si la rate peut être localisée à la palpation, cela signifie qu'elle est pathologique.

B.P. 420. 76057 LE HAVRE CEDEX. FRANCE beatrice.canel@orange.fr . Reasons of discreet marketing of animal experimentation industry. Abstract : . l'homme. La vivisection est une forme d'expérimentation animale qui s'appuie sur la ... 297 209. Finlande. 256 826. Autriche. 167 312. Portugal. 41 621. Irlande. 37 940.

Une Leçon clinique à la Salpêtrière, tableau d'André Brouillet, 1887 . Depuis l'élaboration théorique du magnétisme animal en 1773 par Franz .. En 1872, Charcot obtient la chaire d'anatomie pathologique, laissée libre par .. Le chef de file de l'École de Nancy, conteste le fait que l'hypnose soit un état pathologique.

18 août 2015 . Au-delà de ces débats, l'anatomie comparée, popularisée par Cuvier au . présents sur le terrain africain à partir des années 1860, contribuent à .. au milieu du XX^e siècle (Gaillard, 1907, 115 ; Lefrou, 1943, 360). .. (Virey, 1815, 513) . Le préjugé de l'hypertrophie du sexe des hommes et femmes noirs.

Am J Nephrol, 14 (1994), pp. 452-457. 2. G.B. Fogazzi, J.S. CameronThe . Artze aller Zeiten und Völker, Urban amp; Schwarzenberg, Berlin (1929–1935) . An historical sketch of the clinical examination of urine, Burroughs Wellcome, London (1991), p. 46 . De Urinis et Pulsibus, ex Typographia A Pisarii, Bononiae (1683).

6 Mar 2012 . Medical Entomology and Zoology: 47: 291-292. . Memórias do Instituto Oswaldo Cruz 98 (6): 799-810. . Journal de l' Anatomie et de la Physiologie Normales et . 55-105. In Systematics and evolution of fungi, J.K. Misra, J.P. Tewari, . 48-49. Cafaro, M. J. 2003. Systematics of the Trichomycetes as an.

10 juin 2003 . Discours médical et construction des catégories homme/femme, .. d'étudier hommes et femmes non seulement dans leurs relations . que les hommes à leur nature, à leur physiologie et à leur morphologie. .. être témoin d'un testament ou d'un acte public (jusqu'en 1907). . (Journal Le moniteur, 1794).

Charles RICHET (1923, Les cahiers de Joachim Legris, p. . son aîné Charles RICHET (1850-1935), alors déjà professeur de physiologie à . Pourtant les deux hommes s'éloigneront l'un de l'autre avec, en dépit d'une . domaine strictement pathologique, cette .. d'anatomie, il est familier de Paul BROCA .. 500 à 528.

2017-09-02 . Free L'héritier des Castellano PDF Download [PDF version] 436 downloads at 20 . L'héritier des Castellano Online [EPUB version] 382 downloads at 22 mb/s. . Marina Tsvetaeva (1892-1941) : La maison de Vanves, poèmes inédits . Normales Et Pathologiques de L'Homme Et Des Animaux, Volume 25.

Journal de médecine publié par la Société des Sciences médicales et . Leçons d'anatomie pathologique générale / Pierre Dustin . de la Faculté de Médecine de Paris, deuxième semestre

de 1899-1987 / Foveau . Physiologie et hygiène des hommes livrés aux travaux de l'esprit ou .. Indications and results, 0080-0015.

14 mai 2013 . Téléphone pendant l'exposition : 01 53 40 77 10 . édition originale des deux premiers volumes des Mémoires de l'Académie Royale de.

10 févr. 2010 . biopsychologie, pour appréhender la réalité physiologique de la . exemple: "L'homme est une idée historique et non pas une espèce . (1) L'homme est un animal politique; "il organise lui-même les règles de sa . CRIME ET BIOSCIENCES. 107 du miroir. On a observé également des . Ainsi, en -621.

2010/1 (Vol. 40) . 568], il perturbe l'ordre de la dichotomie sexuelle, interroge les frontières, . Alexina est un homme, hermaphrodite sans doute » [Chesnet, 1860 : 209], . 81]. Le phénomène donne pourtant lieu à de nombreuses publications, . pour la période 1886-1914, relèvent tout de même une parution concernant la.

11 mai 2010 . Rudolf Virchow est né le 13 octobre 1821, à Schivelbein, petite ville de la . qui mourut en 1852, les Archives d'anatomie et de physiologie pathologiques et .. indiqué le service rendu par un grand homme à l'anatomiste et au médecin, . Aussi la partie histologique, même dans le second volume (1846),.

Dans la cinquième partie du Discours de la méthode (1637), le philosophe qui, . celles qui peuvent être inventées par les hommes (Discours de la méthode 78–79). . Le iatrochimisme a été conçu par le Suisse Paracelse (1493–1541)[6], qui .. En plus des maladies ordinaires, comme la goutte, le Journal Des Sçavans.

160 p. ; 21 cm. – (Revue médicale de la Suisse romande ; t. 94(1974), no 2). VD IUHM Fonds de Morsier - Claparède * cote: GMA 722. Les abcès du cervelet.

En 1872, les Genevois décident d'ouvrir une Faculté de médecine à l'Académie . assurer l'enseignement de ces deux disciplines, ainsi que de l'anatomie normale. La physiologie expérimentale et l'anatomie pathologique sont, dans les . à Genève, le Journal de Genève, dans une correspondance datée du 25 avril 1876,.

Enlarge: <https://pinterest.com/pin/287386019946466432/> . [Traité complet de l'anatomie de l'homme comprenant la médecine opératoire . Illustration by Nicolas Henri Jacob, 1831-1845]. Fig. 101. Urinary tract stones .. British Library, Tractatus de Herbis - Sloane 4016, detail of f. 59. .. 1947 Penis Vintage Illustration.

En 1628, Harvey publie sa théorie de la circulation sanguine, qui déclenche les contes- . lan à l'égard de la découverte de Harvey (Kuhn 1962, 1982 ; comprendre le fonctionnement normal et pathologique du vivant. - élucider les . Décret n° 87-848 du 19 Octobre 1987 : expériences pratiquées sur animaux.

8 sept. 2017 . fondamentales de la psychologie physiologique. Les objectifs spécifiques . comportements normaux et pathologiques dans : • Le cycle éveil-

Bulletins et mémoires de la Société anatomique de Paris, 1833, 44: 49-57. . Paris, 1852.

Volume 2. E. Wertheimer: Recherches sur la veine ombilicale. . et de la physiologie normales et pathologiques de l'homme et des animaux, 1886, 22:1-17. . Arbeiten, 1908, Arb Geb Path Anat Inst Tübingen, Leipzig, 1907, 6: 93-110.

2 oct. 2015 . 765 Références liées : 6 rôles . 019872941 : Les épilepsies et les épileptiques / par Ch. Féré,. . 117891207 : La famille névropathique [Texte imprimé] / Charles . 053582276 : La famille névropathique : théorie tératologique de . de la physiologie normales et pathologiques de l'homme et des animaux.

Albert LONDE (1858 – 1917) . . Wilhelm BRAUNE et Otto FISCHER (1895) Société de Biomécanique, on notera : 173 inscrits et un congrès largement . retenus pour publication dans CMBBE dont 77 avec présentation orale et 19 en . 1989 à 1992) et Jan Pieter Clarys (spécialiste de la Kinésiologie et Vice-Président.

Si les médecines grecque et latine ont permis la naissance de l'anatomie, les Chinois .. des Royaumes combattants et celle des Han de l'Est (— 475 + 220). . Franc. d 'Acup., 85, 6-24. . physiologique de Galien abondent également dans son oeuvre qui sera plus . Thé Yale journal of Biology and Medicine 65 (1992).

1962. «Identité et rôle sexuels», L'Évolution Psychiatrique 72:633-657. Alby, Jean-Marc. 1969. . 1990. « Dysphories de genre et transsexualisme, aspects psychiatriques. . (mémoires originaux), Annales Médico-psychologiques 136 :985-1008. .. «Le 'vrai sexe' du transsexuel», Psychanalyse à l'Université 17:97-116.

Définitions de ANATOMIE, synonymes, antonymes, dérivés de ANATOMIE, dictionnaire analogique de ANATOMIE (français)

6 juin 2015 . En 1865, alors que le débat sur les générations spontanées mené par . Le vivier-laboratoire de Concarneau dans les années 1870 – 1880, lieu de vacances . 192. 13 Stéphanie Dord-Crouslé, « Le darwinisme de Flaubert », dans .. 11 Au cours des mois de janvier et février 187237, Georges Pouchet.

Comporte des pl. numérotées 44bis, 51bis, 51 ter, 62bis, 62ter et 63bis. . permanente : <http://www.biusante.parisdescartes.fr/histmed/medica/cote?353573>.

[Supplément à l'Athencœum belge du 15 décembre 1882.] . 89. Correspondance littéraire de Paris, 2, 16, 114,. 139,134,178, 226, 263, 275. Cossa, L. Science.

admis à l'ENS, 8 août 1924, 1 arrêté nommant Canguilhem agrégé des lycées, 18 . 3- « Enseignement dans les lycées, 1929-1941 » : nominations dans différents . 6- « Sorbonne, 1955-1969, Paris I, 1969-71 » : Arrêtés, décrets, certificat et .. Colloque « Le normal et le pathologique en questions », Institut Jean-Baptiste.

8 janv. 2010 . La rédaction du journal rappelle que les opinions exprimées dans les articles ou . Tél. : +33 (0)1 53 00 98 60, Fax : +33 (0)1 53 00 98 61.

Elle écrivit The Development of the Human Eye (1928, 1949,1950 & 1964) et . Ida Mann continua à pratiquer l'ophtalmologie jusqu'à ce qu'elle ait 85 ans ! . comme professeur d'anatomie pathologique à l'Université de Ghent en 1891 et ... Ainsi, on peut dire que l'embryologie de l'oeil de l'Homme, de la mouche et de la.

4) Des réservoirs ou ((réceptacles)) (âsaya) : les uns ignorés de l'anatomie . déjà entrevue par Claude Bernard au siècle dernier et que Walter Cannon (1871-1945) . sang, fluide vital à l'état normal, peut devenir le siège ou la source de maux . Pour l'Ayurveda, certains des maux qui accablent les hommes sont bien la.

1 févr. 2017 . Œil de l'homme, détail, papier mâché, 1949. . Papier : l'anatomie en papier mâché du docteur Auzoux, l'intérêt patri- . découvrent avant tout au musée de l'Ecorché d'anatomie du .. Galien (129-216), fondateur des grands principes de la mé- . la médecine vétérinaire ainsi que de la physiologie compa-.

Document generated on 02/27/2017 830 p.m. . Anthropologie et Sociétés 142 (1990): 25–45. . (Le Guérer 1988 : 13) dont notre univers. au terme d'une constante . animaux sauvages » (Sala 1617 : 33) sont accusés d'attirer le terrible fléau. La ... Déjà prôné par Hippocrate (1946 : 483), le diagnostic olfactif tient.

18 nov. 2010 . LOT 2 - HOFFMANN – Traité des Fièvres, Paris, Briasson, 1746. .. Couverture cuir marron.150/180 . d'anatomie normale, d'anatomie pathologique et d'histoire naturelle, . illustré par les cartes postales anciennes, Gilletta, 1987.40/60 . LOT 35 - La Médecine populaire, chez tous les libraires, Année.

in-8, accompagnés d'un atlas de 43 planches dessinées d'après nature, gra- . Paris, 1849, 1 vol. in-8 de 430 pages, avec 23 figures intercalées dans le . TAITE D'ANATOMIE GÉNÉRALE, normale et pathologique, chez l'homme . (1) Des végétaux qui croissent sur les animaux vivants, thèse de Botanique .. Page 32.

15 Dec 2012 . Louis Antoine Ranvier was born in Lyons (1835), in a family devoted to .
Figure 1: Louis Ranvier (1835-1922) (Courtesy of Collège de France).

22 févr. 2016 . On constate que 54% des vrais jumeaux, même lorsqu'ils se trouvent dans des .
Quelques progrès ont été enregistrés sur des modèles animaux avec des . dans *British Journal of Addictions*, 1990), spécialiste de l'approche . de l'anatomie de l'appareil génital, de la physiologie sensorielle, ce qui est.

L'équipe de Valérie Castellani, au Centre de génétique et de physiologie moléculaire . Dans une étude publiée dans la revue *The EMBO Journal*, l'équipe de Nicolas . l'apparition précoce de la maladie de Parkinson vers l'âge de 40 ans. .. en collaboration avec le laboratoire d'Anatomie Pathologique du CHU de Nice,.

3 Sep 1996 . *Journal of the History of the Behavioral Sciences*, 5, 340-348. Bacon, F. . *Boston Medical and Surgical Journal*, 80, 217-221. Berkeley, G.

En 1790, Mascagni injecte du mercure dans les lymphatiques profonds . En 1932, Rouvière décrit l'ensemble du système lymphatique. . Quant à la chirurgie lymphatique, elle débute avec Hansley en 1908. . 1981, Baumeister propose de ponter l'obstacle lymphatique par apposition ... *Bull Ass Anat* 1967;52:650-6. 20.

